

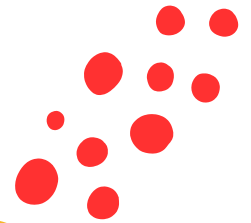

Esp'Ado



La Chapelle des Marais

10-15 ans

Vacances d'Automne

du lundi 23 octobre au Vendredi 3 novembre 2023

**Inscriptions uniquement via l' Espace Famille
à partir du mercredi 11 octobre 2023.**

INFOS PRATIQUES

- Lieu

Les jeunes sont accueillis au complexe sportif de la Chapelle des Marais, salle n°3 (ancien dojo)

Mail: espado@lachapelledesmarais.fr

Tel: 02.40.53.90.75 (Touche 3) ou 06.81.43.09.75

- Horaires d'ouvertures

Les après-midis de 13h30 à 18h30.

L'accueil s'effectue de 13h30 à 14h.

Les jeunes ont la possibilité de quitter l'esp' ado à partir de 17h30 (avec accord parental)

- Tarifification

Une adhésion annuelle avec un tarif unique de **10 euros** valable 12 mois à partir de la date d'achat.

Certaines activités plus coûteuses seront tarifées entre 1 et 3 unités en fonction de 5 tranches de

Quotient Familial :

Quotient Familial	De 0 à 500.99 €	De 501 à 700.99 €	De 701 à 1000.99 €	De 1001 à 1300.99 €	Plus de 1301 €
Tarif de 1 unité	1.20 €	1.60€	2.00€	2.40€	2.80€

Les factures seront envoyées aux familles au début du mois suivant avec une échéance de règlement au 15 du mois.

Les possibilités de paiement sont: prélèvement automatique, chèques, espèces, CESU, chèques vacances et carte bancaire à partir de l'Espace Famille.



Lundi 23 Octobre

*Tournoi grands
jeux en bois*

Lundi 30 Octobre

Sortie Piscine
(2 unités)*

Mardi 24 Octobre

Sortie Piscine
(2 unités)*

Mardi 31 Octobre

*Cuisine
thème "Halloween"
(1 unité)*

Mercredi 25 Octobre

*Foot en salle
ou
activité manuelle
(1 unité)*

Mercredi 1er Novembre

Féié

Jeudi 26 Octobre

*Veillée "Casino"
Tenue correcte exigée
de 13h30 à 22h
(2 unités)*

Jeudi 2 Novembre

*Découverte de nouveaux jeux
de société en partenariat
avec la future ludothèque*

Vendredi 27 Octobre

*Tournoi de Just Dance/
Mario Kart/ Fifa
sur écran géant*

Vendredi 3 Novembre

*Jeu de loie géant
version Esp' Ado:
énigmes, gages, défis....*

** Ne pas s'inscrire sur les deux sorties piscine*